

# EK Cobra System Adder / Siege Wandhalterung mit biometrischem Schloss

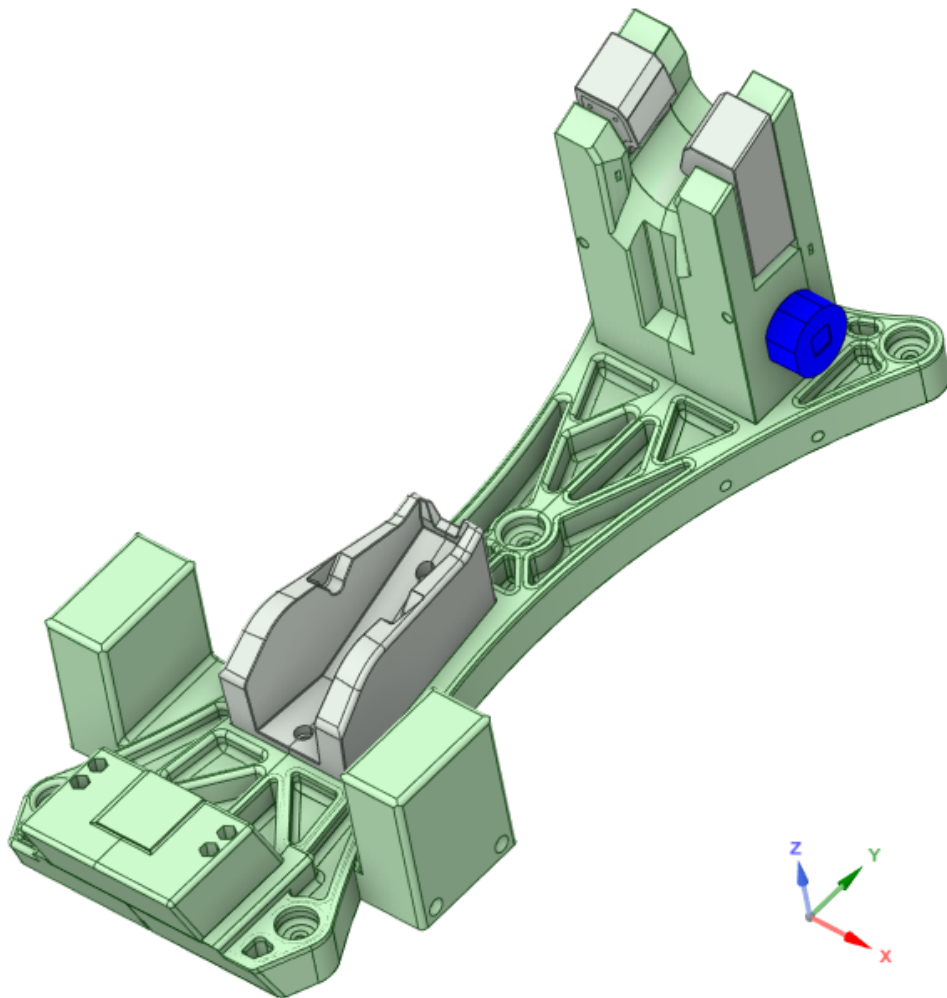

## Inhalt

<b>EK Cobra System Adder / Siege Wandhalterung mit biometrischem Schloss</b> .....	1
1. Werkzeugliste.....	3
2. Produktlink YouTube Video / Kontakt .....	3
3. Sicherheitshinweis.....	4
4. Bauteilliste .....	5
4. Bauteile vorbereiten.....	14
5. Welle vorbereiten (Optional) .....	17
6. Wellen einpressen .....	19
7. Verriegelung montieren .....	20
8. Grundplatte vorbereiten.....	32
9. Mittelteil und Endteil einbauen .....	35
10. Verriegelung Schnellader und Pfeilhalter mit Grundplatte verschrauben.....	37
11. Blenden montieren.....	39
12. Halterung an die Wandmontieren.....	41
13. Smart Schloss anlernen.....	45

# 1. Werkzeugliste

Hinweis: alle Links in diesem Dokument sind Partner-Links

Benötigte Werkzeuge / Hilfsmittel:

- Inbus Schlüsselset (Kugelkopf) lang <https://amzn.to/436LYDz>
- Bastelmesser Skalpell oder kleiner Cutter <https://amzn.to/45nY4tC>
- Mechaniker Set Schraubendreher <https://amzn.to/3Zt12cv>
- Spint Treiber Set <https://amzn.to/4n2U9Zp>
- Messschieber 150 mm oder Maßband / Zollstock <https://amzn.to/3ZvQ3iz>
- (Optional) Schraubstock
- Sekundenkleber für Kunststoff <https://amzn.to/4k81q8y>
- Gewindebohrer Set M3 <https://amzn.to/438R3vd>
- Akkubohrmaschine Bosch
- Mini Steckschlüsselsatz Bahco 1/4 Zoll <https://amzn.to/4laDiBQ>
- 12 mm Steckschüssel 1/4 Zoll <https://amzn.to/3HfVHiF>
- Kleiner Schlagklotz (Holzstück ca. 50x25x50)
- Schrauben Sicherungskleber Loctite 243 <https://amzn.to/3yCLNmx>
- (Optional) Schmirgelpapier Körnung grob 180 und fein 600 alternativ: Schleif Vlies <https://amzn.to/4k1zlj3>
- Hammer 200 Gramm
- Schutzbrille
- Schutzhandschuhe
- Feuerzeug
- Taschenmesser oder Stechbeitel
- Silikonfett / Vaseline <https://amzn.to/4dYRVpO>
- Schraubenkleber (Mittel) <https://amzn.to/440c4HH>
- Schraubendreher TX10 <https://amzn.to/4e0hve8>

## 2. Produktlink YouTube Video / Kontakt

YouTube Video:

<https://youtu.be/S-Aw3aD1mYc>

Produktlink:

<https://www.mower-tuning.com/product-page/ek-cobra-system-adder-siege-wandhalterung-mit-biometrischen-schlo%C3%9F>

Kontakt:

[mower.tuning@gmail.com](mailto:mower.tuning@gmail.com)

[0179 45 84 714](tel:01794584714)

### 3. Sicherheitshinweis

1. Wenn Edelstahlschrauben / Muttern (VA) verwendet werden, sollte immer darauf geachtet werden, dass entweder Mutter auf Stahl verzinkt ist oder Schraube aus Stahl verzinkt ist! Niemals Edelstahlschrauben und Edelstahlmutter zusammen verwenden => hier kann es passieren, dass die Schraube die Mutter frisst.
2. Schrauben bitte nicht mit dem Akkuschauber eindrehen, bitte Schrauben immer von Hand festziehen. So merkt man, ob die Schraube schwergängig ist.
3. Neon-Dyn Magnete nicht auf Block festziehen. Die Magnete könnten brechen (Verletzungsgefahr)
4. Der Zusammenbau und die Nutzung dieser Vorrichtung erfolgen ausdrücklich auf eigene Gefahr und unter eigener Verantwortung. Der Ersteller dieser Anleitung übernimmt keine Haftung für Schäden jeglicher Art, die durch den Nachbau, unsachgemäße Handhabung, fehlerhafte Montage oder den Betrieb der Vorrichtung entstehen können. Dies schließt sowohl Sachschäden als auch Personenschäden mit ein.
5. Bitte beachten Sie alle geltenden Sicherheitsvorschriften und prüfen Sie vor der Inbetriebnahme die Funktionsfähigkeit und Sicherheit der Vorrichtung sorgfältig.
6. Ich behalte mir das Recht vor, die Konstruktion und Funktionsweise der Vorrichtung jederzeit zu überarbeiten, zu verändern oder weiterzuentwickeln. Änderungen können ohne vorherige Ankündigung erfolgen und beeinflussen möglicherweise die Gültigkeit älterer Versionen dieser Anleitung.
7. Aktuelle Anleitung kann man sich auf meiner Webseite herunterladen:  
<https://www.mower-tuning.com/product-page/ek-cobra-system-adder-siege-wandhalterung-mit-biometrischen-schlo%C3%9F>

## 4. Bauteilliste

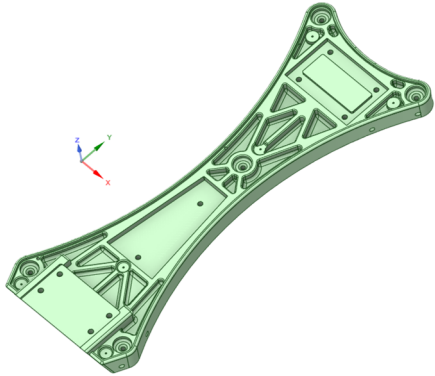
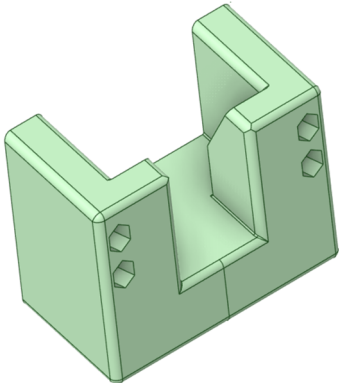
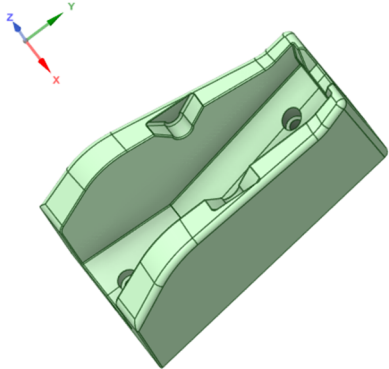
<b>Gundplatte</b>	
<b>Endteil</b>	
<b>Mittelteil</b>	

**Verriegelung oben**

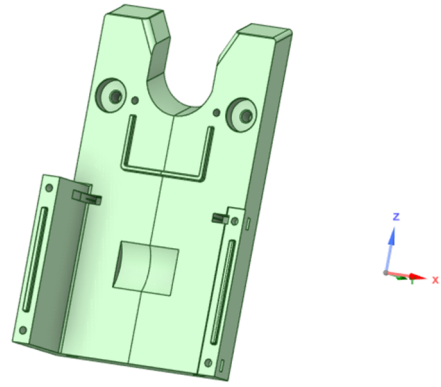

**Verriegelung unten**

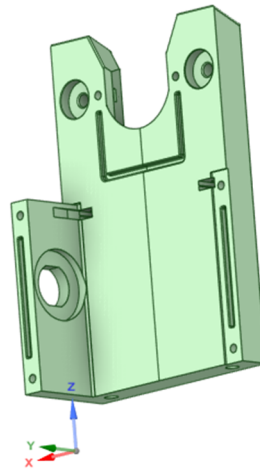

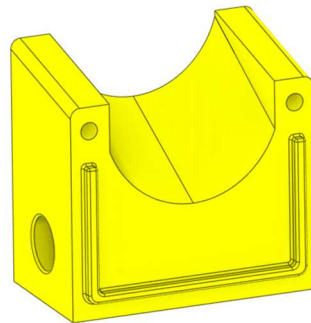

**Verriegelung Mitte**

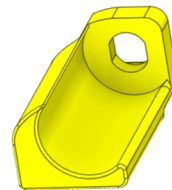

**Exzenter**

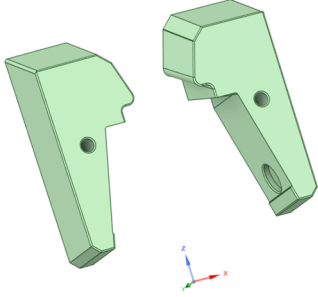
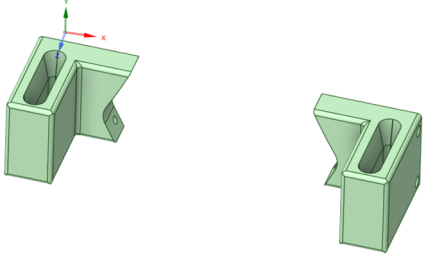
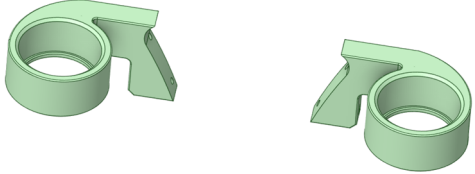
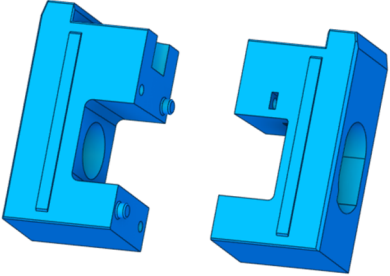
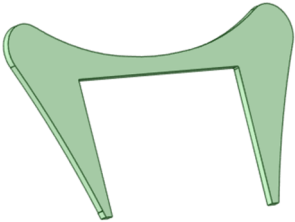

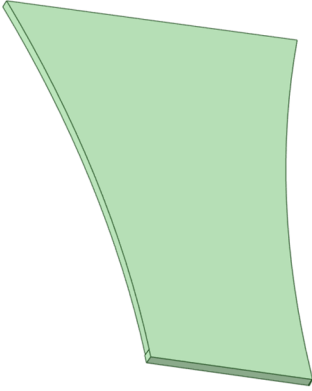
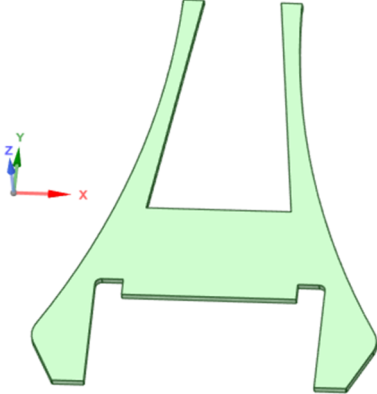
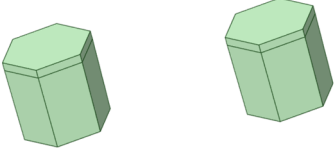
<b>Haken Links und Rechts</b>	
<b>Schnelllader Links und Rechts</b>	
<b>Pfeilhalter Links und Rechts</b>	
<b>Schieber 2 Teile</b>	
<b>Blende Oben</b>	

<b>Blende Mitte</b>	
<b>Blende unten</b>	
<b>Verschluss Kappen Normal 2 Stück</b>	
<b>Verschluss Kappen abgewinkelt 2 Stück</b>	

**Werkzeug**

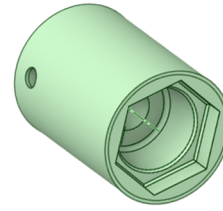

**Smart Cabinet Lock Typ F2-20**

<https://amzn.to/3R2VbGm>

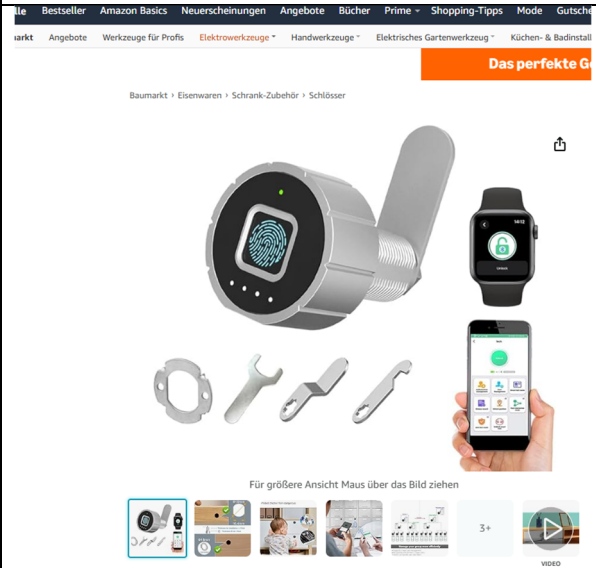

**3x Druckfeder 10 mm Außendurchm. 0,8 mm Drahtstärke 30N**

<https://amzn.to/3V1NsK7>



8 x Vierkantmuttern M3 DIN 562  
<https://amzn.to/4aCaBbM>



2 x Zylinderstifte 5x50 Din 7 Stahl  
<https://amzn.to/44XD5LQ>

Baumarkt » Eisenwaren » Nägel, Schrauben & Befestigungen » Stifte » Kegelstifte



Für größere Ansicht Maus über das Bild ziehen

10x Zylinderschrauben M5x90 DIN 912  
<https://amzn.to/3Vg055r>

Baumarkt » Eisenwaren » Nägel, Schrauben & Befestigungen » Schrauben » Zylinderschra



Für größere Ansicht Maus über das Bild ziehen

18 x Mutter M5 DIN DIN 934

<https://amzn.to/4bAd2gn>

PKT > Eisenwaren > Nägel, Schrauben & Befestigungen > Müttern > Sechskant



8 X Zylinderschrauben DIN912 M3x50

<https://amzn.to/3X0UPEk>



1 X Zylinderschrauben DIN912 M5x22

<https://amzn.to/3Vie6Q3>



7 X Zylinderschrauben DIN912 M5x50  
<https://amzn.to/3yFNZKd>



4 X Miniatur Kugellager 625 ZZ / 2Z  
5x16x5 mm  
<https://amzn.to/4dZSsrk>



4 X Beilagscheiben M5 (5,3 X10) Din125  
<https://amzn.to/4jXhCt8>

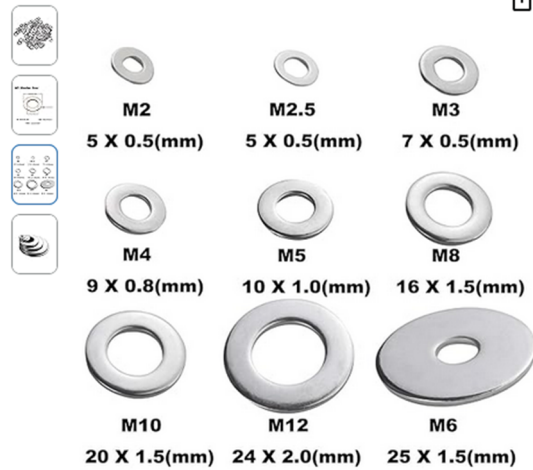

Schaumstoff Pfeilhalter 2 Stück  
<https://amzn.to/4bBDOVG>



4 Stück Neodym Magnete mit Loch, Extra Stark 10mmx3mm, Rund

<https://amzn.to/4moz1fN>

**Achtung Magnete nicht zu fest anziehen, die können bei zu viel Kraft brechen. Lieber mit ein bisschen „Spiel“ montieren!**



4x Holzschrauben aus verzinktem Stahl, 2,5 x 10 mm

<https://amzn.to/3H5uxuv>





4-mal Stahlblättchen

<https://www.mower-tuning.com/>

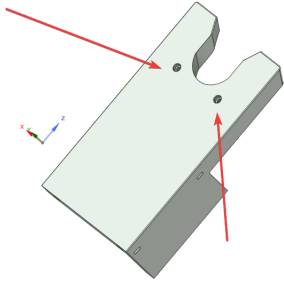
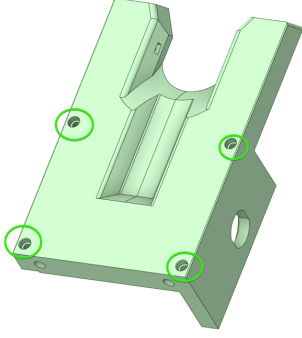
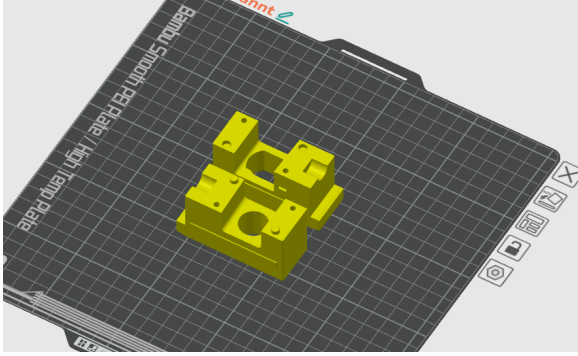
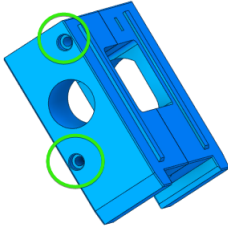
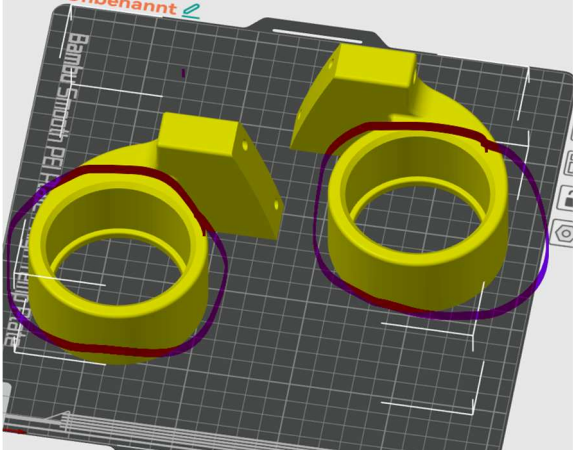

## 4. Bauteile vorbereiten

	
	
<p>Pfeilhalter_rechts und links <b>Stützstruktur muss entfernt werden</b></p>	
<p>Pfeilhalter_rechts und links <b>Stützstruktur muss entfernt werden</b></p>	

Pfeilhalter\_rechts und links **Stützstruktur muss entfernt werden**

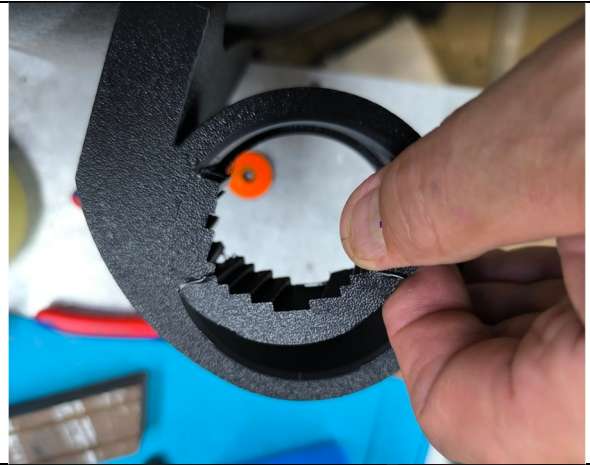

Scharfe Kanten mit dem Cutter sauber abschneiden



Farbunterschiede an den geschnittenen Ecken. Können mit einem Feuerzeug abgeflammt werden



**Vorsicht Ecken nur für max. 1 Sekunde mit der Flamme behandeln. Bauteile können durch lange Hitze einwirkung zerstört werden**

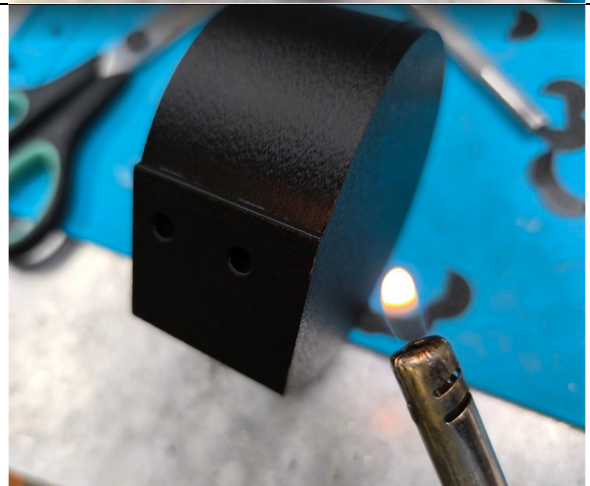

<p>Montage Schieber</p> <p>Brim und Stützstruktur entfernen</p>	
<p>Montage Schieber</p> <p>M3 Vierkant Mutter in Verriegelung Schieber1 ein führen (2-mal)</p> <p>Schieber noch nicht zusammenbauen!</p>	
<p>Verriegelung vorbereiten</p> <p>Teil: Verriegelung unten</p> <p>Stütz-Struktur entfernen. Vorsichtig mit Stechbeitel arbeiten.</p> <p>In diesen Teil sind ebenfalls 2 Bohrungen mit Stützstruktur, siehe nächstes Bild unten.</p>	
<p>Verriegelung vorbereiten Falls nicht schon im Schritt vorher passiert!</p> <p>Stützstruktur mit Splint Teiber entfernen. 4-mal</p>	

## 5. Welle vorbereiten (Optional)

**Achtung dieser Schritte sind nur nötig, wenn sich das Kugellager schwer auf der Welle bewegt!**  
Vorbereitung Welle

Test mit Kugellager

- ⇒ Kugellager muss sich leicht und ohne Spiel auf der Welle verschieben lassen.
- ⇒ Kann man das Lager nur schwer auf der Welle bewegen muss die Welle leicht abgeschliffen werden

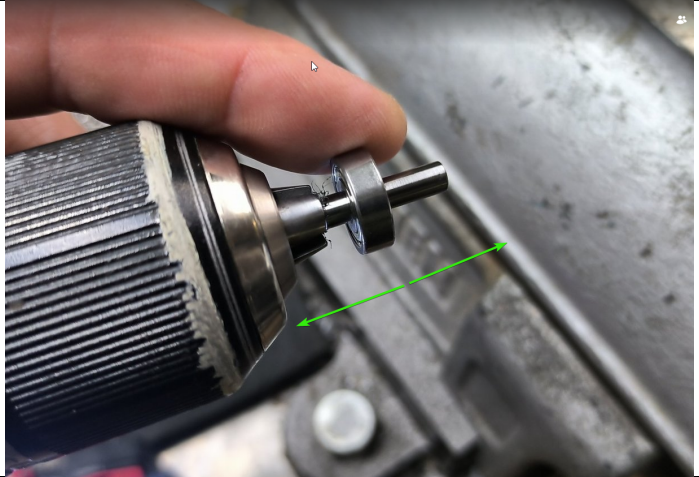

Vorbereitung Welle

5 mm Wellen müssen leicht in Kugellager gleiten! Ist das nicht der Fall, muss die Welle geschliffen werden!

- ⇒ 5 mm Welle in Bohrmaschine (ca. 20 mm Überstand) einspannen



Vorbereitung Welle

Mit grobem Schmirgelpapier (180 Körnung) die Welle ca. 30 Sek. mit hoher Drehzahl schleifen.



Vorbereitung Welle

Dann die Welle mit Schleif Flies (Alternativ 600 Schmirgel Papier) abziehen.



### Vorbereitung Welle

Welle in Bohrmaschine umspannen und gleiches Vorgehen am anderen Ende der Welle ausführen. Vorgehen ist bei der 2.ten Welle gleich auszuführen.



## 6. Wellen einpressen

Hacken L/R vorbereiten

5 mm Welle in die Bauteile  
Hackenlinks / Hackenrechts  
eintreiben.



Hacken L/R vorbereiten

5 mm Welle muss fest im Sitzen  
und darf sich nicht bewegen!  
Welle schaut auf beiden Seiten ca.  
11-13 +/- 2 mm heraus.

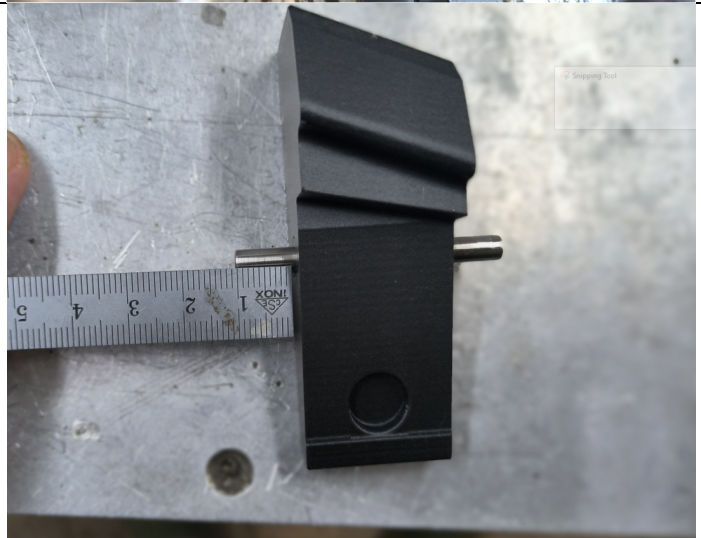

Hacken L/R vorbereiten

Vorgang ist für beide Hacken zu  
machen



## 7. Verriegelung montieren

<p>Verriegelung vorbereiten</p> <p>Teil: Verriegelung unten</p> <p>Kugellager 625 ZZ auf die Bohrung legen und leicht anpressen.</p>	
<p>Verriegelung vorbereiten</p> <p>Teil: Verriegelung unten</p> <p>Mit dem Schraubstock die Kugellager bis auf Anschlag einpressen</p>	
<p>Verriegelung vorbereiten</p> <p>Teil: Verriegelung unten</p> <p>M5 Mutter in die Vertiefungen legen und mit einem Schraubenzieher bis auf Anschlag drücken.</p>	

Schraubenzieher leicht schräg ansetzen und die Mutter nach unten drücken, indem man den Schraubenzieher nach oben bewegt.

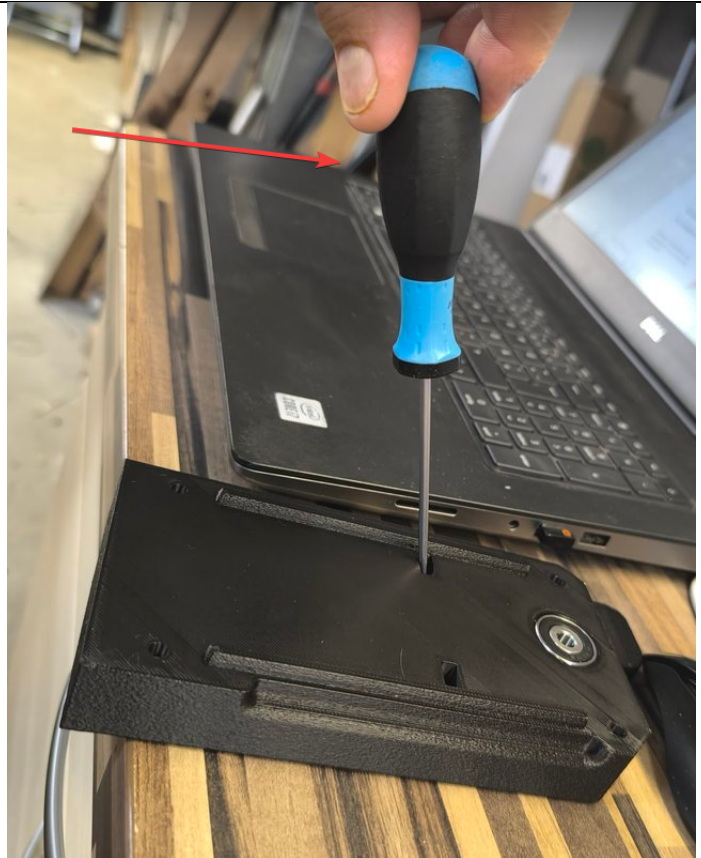

Verriegelung vorbereiten

Teil: Verriegelung unten

Vierkant Mutter M3 in die vorgesehenen Vertiefungen einpressen (2-mal)

Testen mit der M3 Zylinderschrauben, ob das Gewinde „greift“! Falls es schwergängig ist mit dem M3 Gewindebohrer nachschneiden

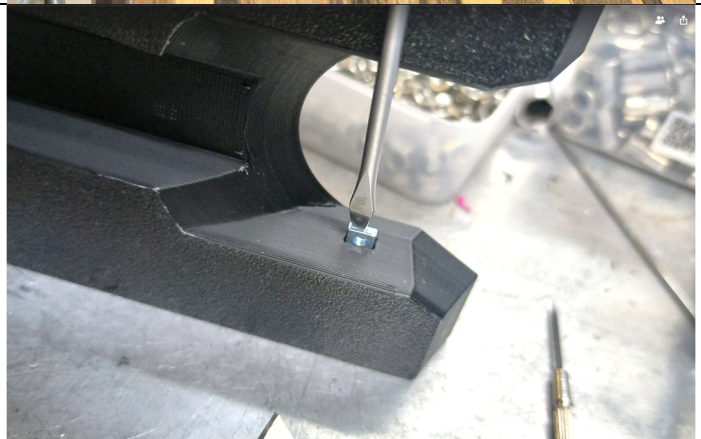

Verriegelung vorbereiten

Teil: Verriegelung oben

Kugellager 625 ZZ auf die Bohrungen legen und leicht anpressen.

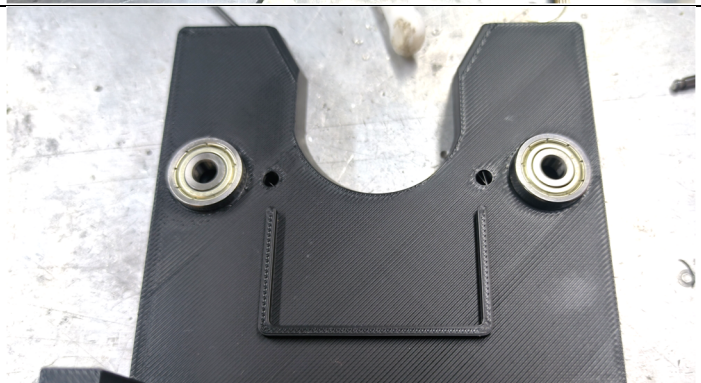

Verriegelung vorbereiten

Teil: Verriegelung oben

Mit dem Schraubstock die Kugellager bis auf Anschlag einpressen

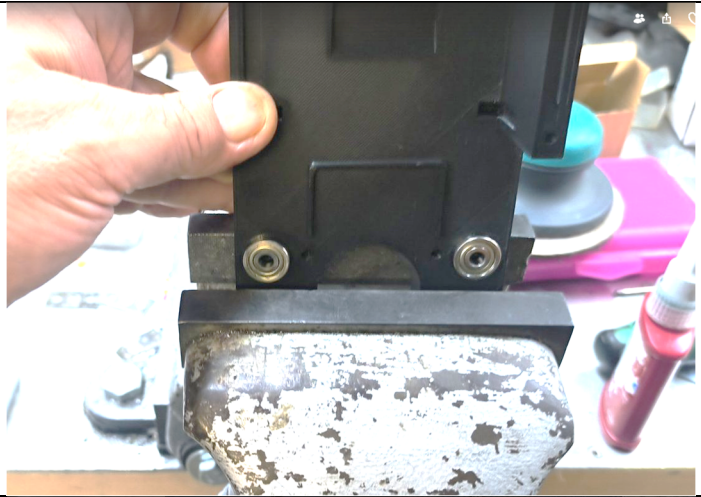

Verriegelung vorbereiten

Teil: Verriegelung oben

M5 Mutter in die Vertiefungen legen und mit einem Schraubenzieher bis auf Anschlag drücken.



Schraubenzieher leicht schräg ansetzen und die Mutter nach unten drücken, indem man den Schraubenzieher nach oben bewegt.

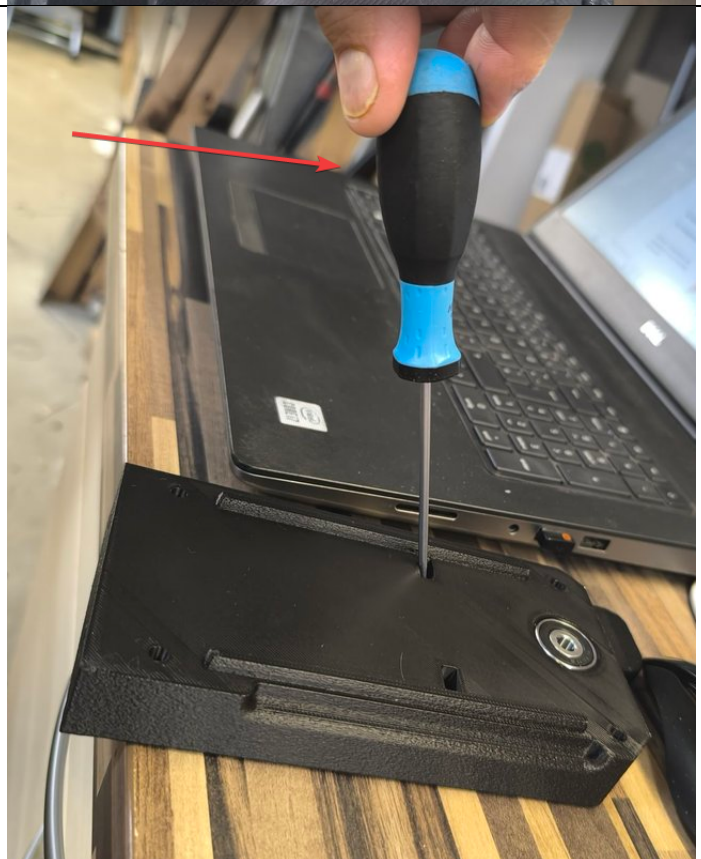

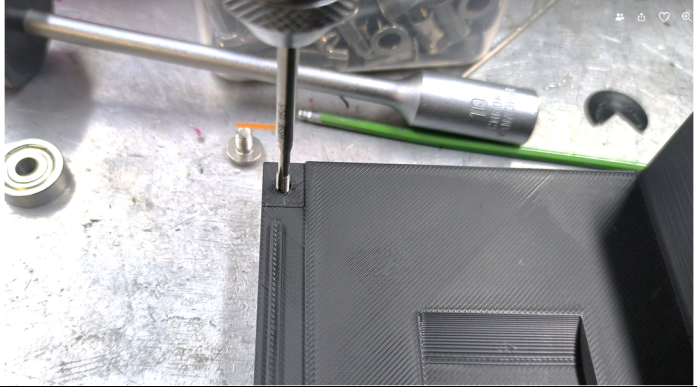
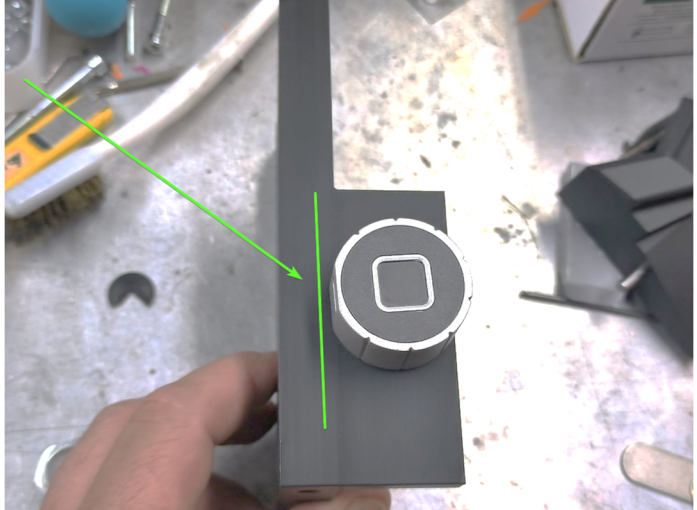
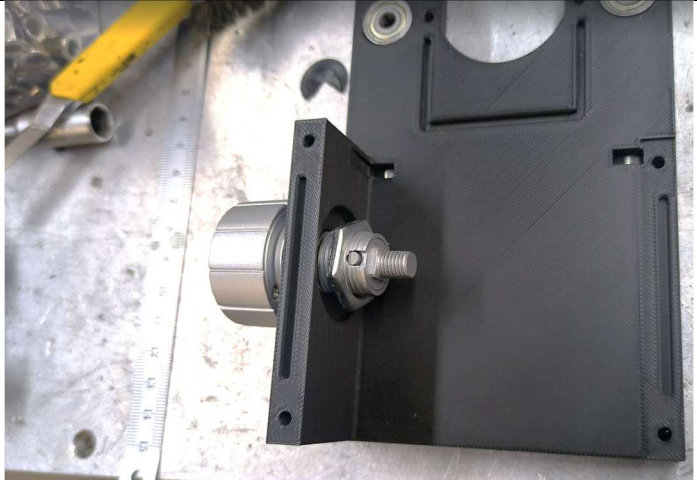
<p>Verriegelung vorbereiten</p> <p>Teil: Verriegelung oben</p> <p>Vierkant Mutter M3 in die vorgesehenen Vertiefungen einpressen (4-mal)</p>	
<p>Verriegelung vorbereiten</p> <p>Mit M3 Gewindebohrer sicher Stellen, dass die Bohrung frei von Kunststoff ist. Gewindebohrer nur von Hand eindrehen! Keine Bohrmaschine nutzen, mit Hand eindrehen</p>	
<p>Montage E Schloss:</p> <p>Achtung: Einbaulage E-Schloss ist zu beachten! <b>Das Schloss ist im Auslieferungszustand gesperrt</b>, so muss es hier auch eingebaut werden!</p> <p>⇒ Abgeflachte Seite (mit USB-C) Buchse schaut auf lange Seite.</p>	
<p>Montage E Schloss:</p> <p>Sechskantmutter von Hand auf das Gewinde des Schlosses drehen.</p>	

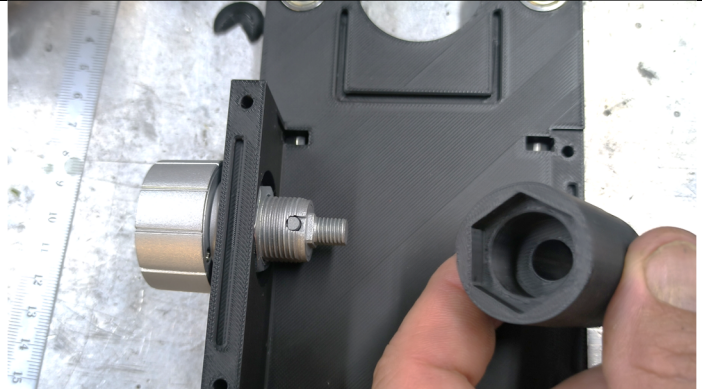
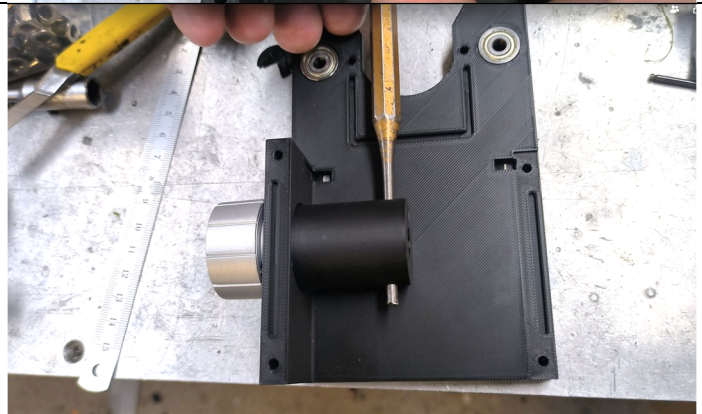
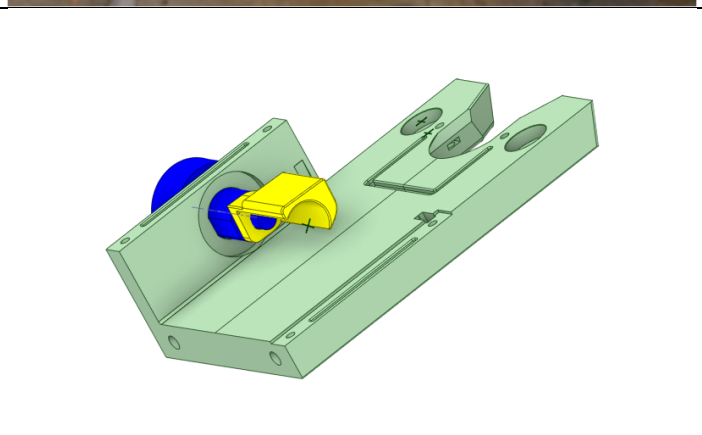
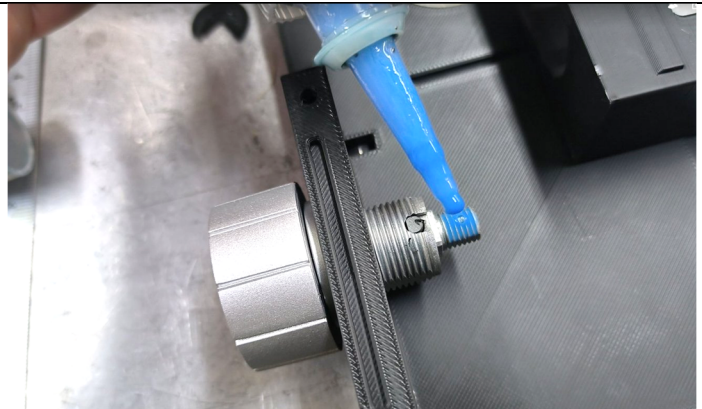
<p>Montage E Schloss:</p> <p>Mutter jetzt mit dem ausgedruckten Werkzeug festziehen.</p>	
<p>Montage E Schloss:</p> <p>Mit dem 4 mm Splint Treiber die Mutter final festziehen. Das Schoß kann noch ein bisschen in der Bohrung ausgerichtet werden.</p>	
<p>Montage Riegel</p> <p>ACHTUNG! Zustand des Schlosses auf diesem Bild ist der <b>VERRIEGELTEN</b> Zustand. Die Einbaulage ist zu beachten!</p>	
<p>Montage Riegel</p> <p>Gewinde Schloss mit Schrauben Sicherungskleber bekleben</p>	

Montage Riegel

Bauteil Verriegelung Schieber1 (Teil mit Vierkant Muttern!) mit der Aussparung an das Schloss legen, siehe Bild:

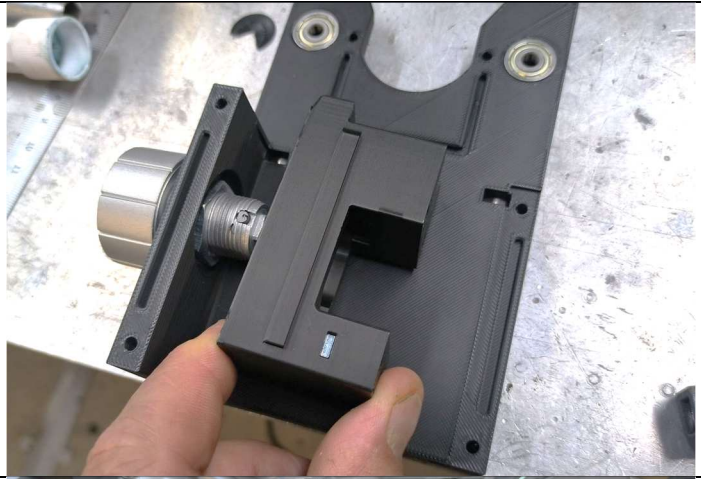

Montage Riegel

Bauteil Riegel auf den Vierkant des Schlosses drücken!

Einbaulage beachten!  
**ACHTUNG!** Zustand des Schlosses auf diesem Bild ist der **VERRIEGELTE** Zustand. Die Einbaulage ist zu beachten!

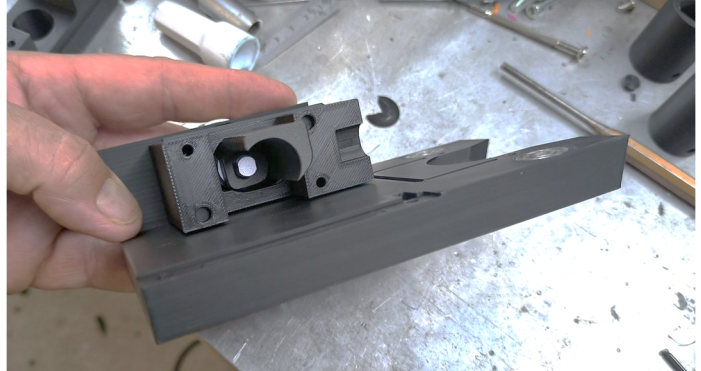

Montage Riegel

Sicherungsring auflegen

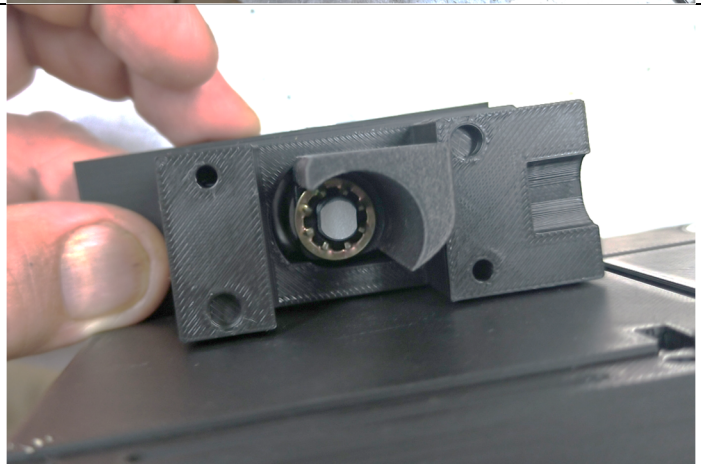

Montage Riegel

Sechskant Mutter (Zubehör E-Schloss) in den Steckschlüssel 12 mm einlegen und Riegel mit dem Schloss verschrauben



Montage Riegel

So sieht der fertig montierte Riegel aus:

Einbaulage beachten!  
**ACHTUNG!** Zustand des Schlosses auf diesem Bild ist der **VERRIEGELTE** Zustand. Die Einbaulage ist zu beachten!

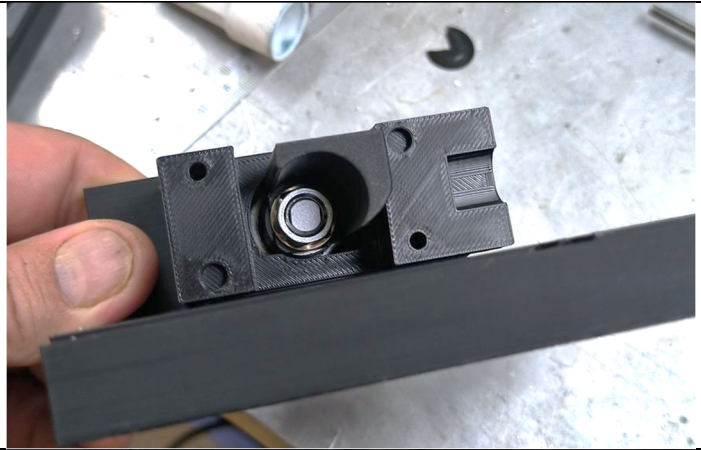

Montage Riegel

Mit M3 Gewindebohrer sicher Stellen, dass Bohrung frei von Kunststoff ist. Gewindebohrer nur von Hand eindrehen! Keine Bohrmaschine nutzen!

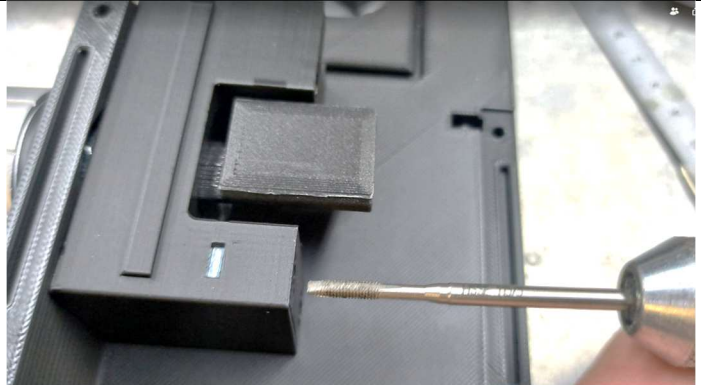

Montage Riegel

2. Teil Verriegelung Schieber2 wie im Bild aufstecken.

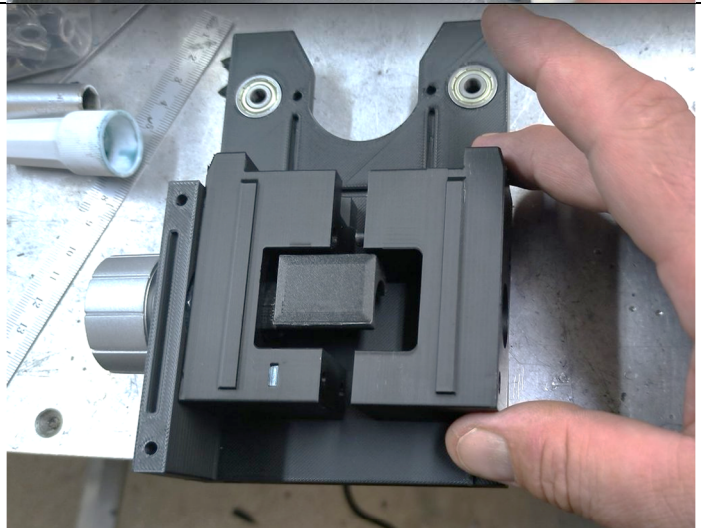

Montage Riegel

Schieber mit M3x50 verschrauben (2-mal)

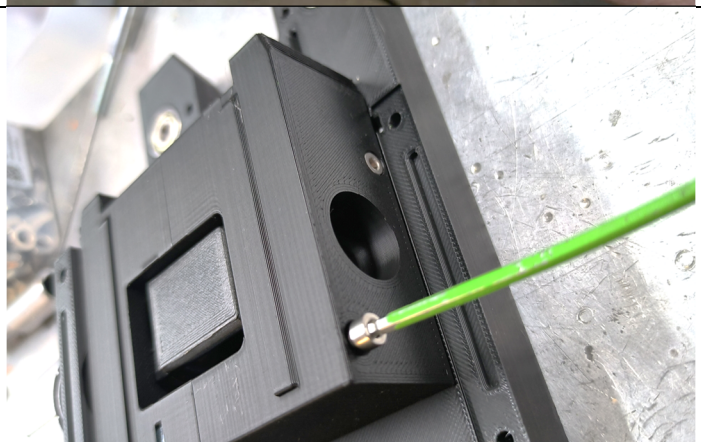

Fingerprintsensor des Schlosses in der Mitte 2 mal berühren => Ist das Schloss nicht angelernt (Auslieferungszustand) dann kann man das Schloss jetzt öffnen!



Verriegelung final montieren

Schloss kann jetzt entriegelt werden

Schieber auf die untere Position drehen



Verriegelung final montieren

Bauteil „Verriegelung mitte“ Feder 10 mm Durchmesser einlegen und in Vertiefung legen und leicht andrücken. Einbaulage beachten

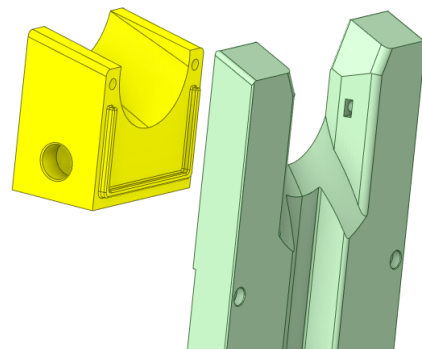





Verriegelung final montieren

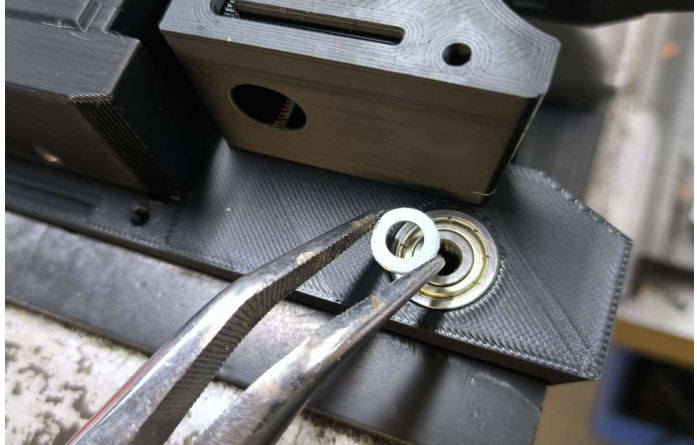

Bauteil „Verriegelung mitte“ mit Bauteil „Verriegelung unten“ verpressen

Feder 10 mm in das Loch einlegen, Bauteil „Verriegelung Mitte“ übereinander in den Nuten positionieren und leicht andrücken, Bauteile sollen leicht klemmen! Wichtig Bauteil „Verriegelung Mitte“ muss komplett in der Nut sein!

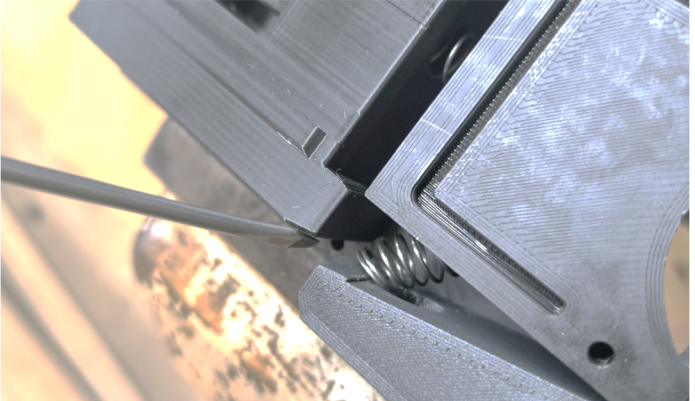

<p>Verriegelung final montieren</p> <p>Jetzt beide Bauteile miteinander im Schraubstock verpressen.</p>	
<p>Verriegelung final montieren</p> <p>Verriegelung in den Schraubstock spannen. Beilag schein M5 auf dem Lager positionieren.</p>	
<p>Verriegelung final montieren</p> <p>Feder 10 mm (DM) in das vorgesehene Loch einführen</p>	
<p>Verriegelung final montieren</p> <p>Jetzt mit einer kleinen flachen Klinge (z. B. Taschenmesser) die Feder gegen das Bauteil „Verriegelung mitte“ drücken und halten siehe Bild unten</p>	

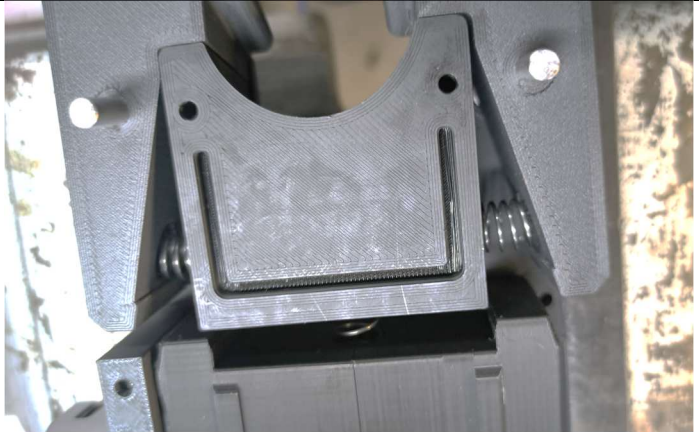
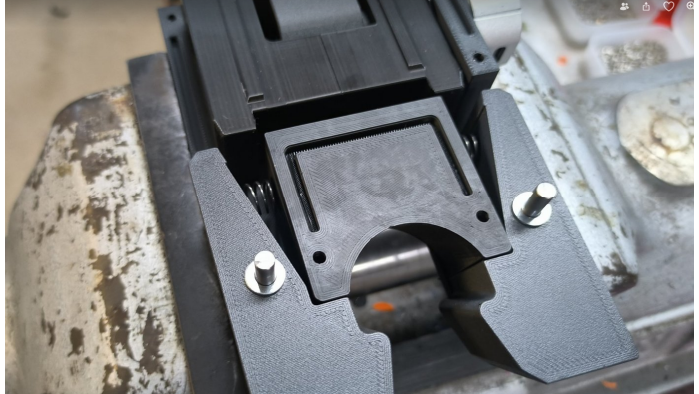
<p>Verriegelung final montieren</p>	
<p>Verriegelung final montieren</p> <p>Jetzt das Bauteil „Verriegelung_Hackenrechts“ mit der 5 mm Welle in die Bohrung des Kugellager drücken. Aufpassen das die Beilagscheibe zwischen Lager und Bauteil Hacken ist.</p> <p>Die Feder muss bei diesem Schritt die ganze Zeit gehalten werden.</p>	
<p>Verriegelung final montieren</p> <p>Wenn der Hacken in der Bohrung sitzt, dann die Klinge entfernen</p>	
<p>Verriegelung final montieren</p> <p>Feder mit einem kleinen Schraubenzieher in die Bohrung des Hackens drücken.</p>	

<p>Verriegelung final montieren</p> <p>Gleiches Vorgehen bei der 2. Hacken</p> <p>Ansicht im Bild =&gt; so müssen die Federn ausgerichtet sein!</p>	
<p>Verriegelung final montieren</p> <p>Belag Scheiben auf 5 mm Welle wie im Bild legen</p>	
<p>Verriegelung final montieren</p> <p>Jetzt Ober und Unterteil vorsichtig über die 5 mm Bolzen zusammenstecken.</p>	
<p>Verriegelung final montieren</p> <p>Wenn die Bauteile exakt übereinander liegen, kann man die Verriegelung noch mal mit dem Schraubstock mit Gefühl verpresst werden.</p>	

<p>Verriegelung final montieren</p> <p>Wenn die Bauteile exakt übereinander liegen, kann man die Verriegelung noch mal mit dem Schraubstock mit Gefühl verpresst werden.</p>	
<p>Verriegelung final montieren</p> <p>Zylinderschrauben M3x50 mm verschrauben (4 Stück) Vorderseite</p>	
<p>Verriegelung final montieren</p> <p>Zylinderschrauben M3x50 mm verschrauben (2 Stück) Rückseite</p>	

## 8. Grundplatte vorbereiten

Zusammenbau Grundplatte:

Alle Verschlussenen Bohrungen (5 mm) aufbohren (10-mal)



Zusammenbau Grundplatte:

M5 Sechskant Mutter (2-mal) in der Rückseite Einpressen



Zusammenbau Grundplatte:

Mit Spint Treiber M5 Mutter (8-mal) in das Teil treiben. Die Muttern bis zum Anschlag treiben.

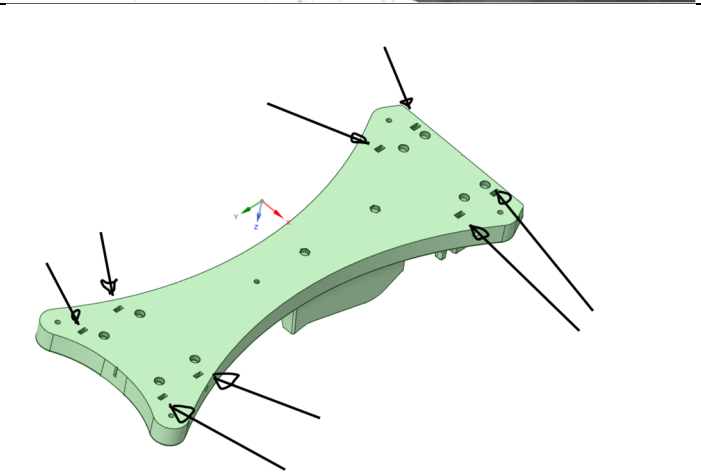

Zusammenbau Grundplatte:

M5 Muttern senkrecht wie gezeigt  
in Vertiefung legen

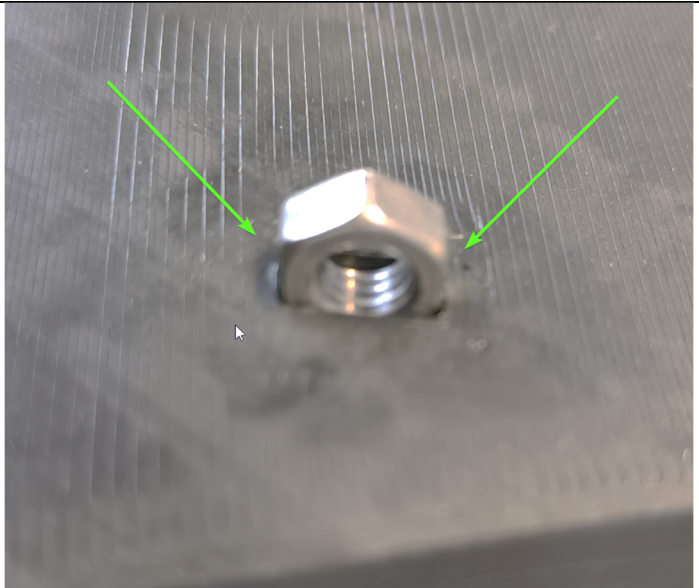

Wenn die M5 Sechskantmutter  
eingesetzt ist mit einem  
Schraubenzieher die Mutter nach  
außen drücken.

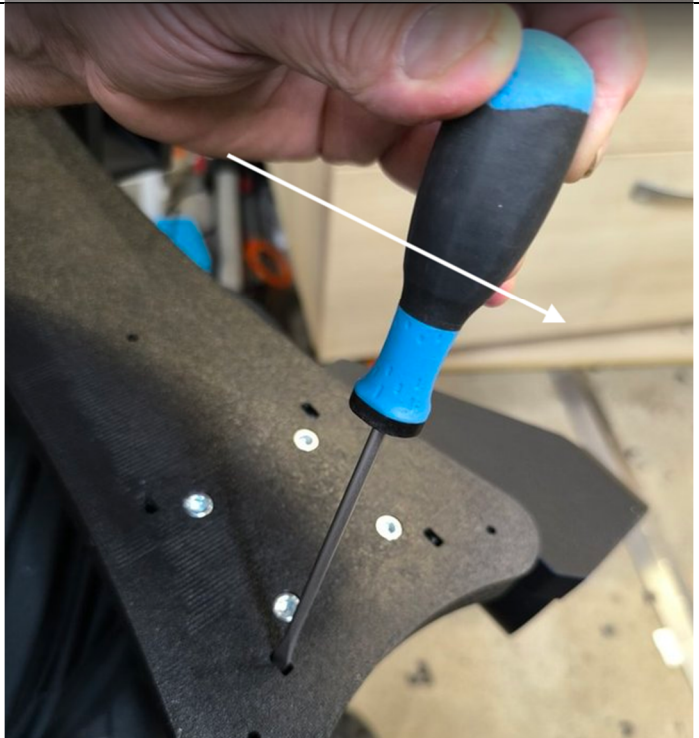

Zusammenbau Grundplatte:

4 Magnet montieren, Positionen beachten! **Im oberen Bereich werden keine Magneten installiert! Die ist nicht nötig weil hier die Blende nicht herunter fallen kann!**

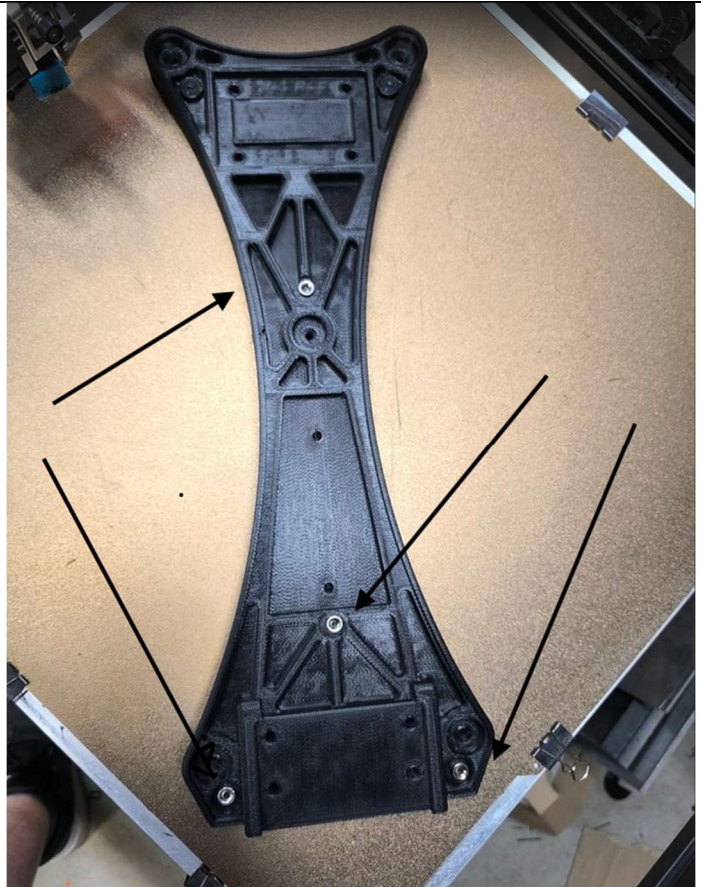

**Achtung Magnete nicht zu fest anziehen, die können bei zu viel Kraft brechen. Lieber mit ein bisschen „Spiel“ montieren!**



Achtung Magnete nicht zu fest anziehen, die können bei zu viel Kraft brechen. Lieber mit ein bisschen „Spiel“ montieren!

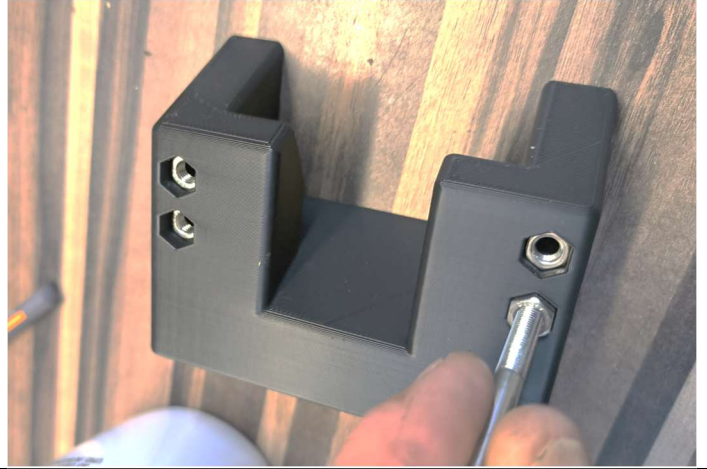

## 8. Mittelteil und Endteil einbauen

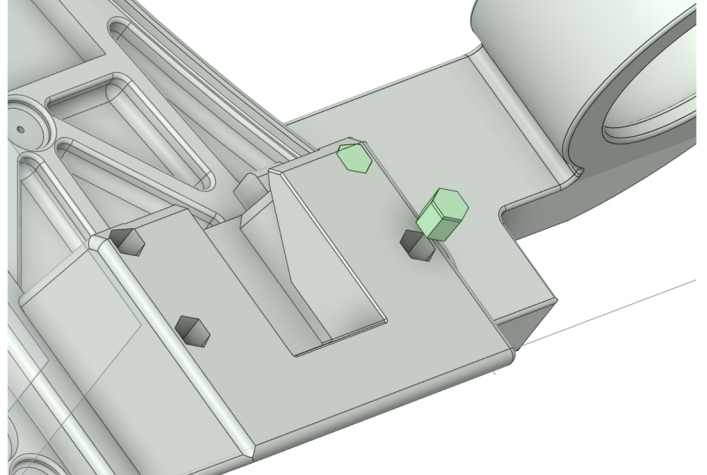
<p>Zusammenbau Grundplatte:</p> <p>Mittelteil montieren</p> <p>Zylinderschraube M5x22 Zylinderschraube M5x45</p> <p>Mittelteil noch nicht festziehen, kann erst angezogen werden wenn die Blende montiert ist!</p>	
<p>Zusammenbau Grundplatte:</p> <p>Am Endteil 4x M5 Sechskantmuttern einpressen</p>	
<p>Zusammenbau Grundplatte:</p> <p>Endteil mit Grundplatte verschrauben 4x Zylinderschrauben M5x50</p>	
<p>Sechskant Abdeckköpfe mit leichten Hammerschlägen ich die Aussparungen klopfen.</p>	

Falls entstopfen etwas zu stramm gehen die Bohrung mit Cutter entgraten



4 Verschluss Stopfen werden in Endteil eingesetzt und mit Hammer eingeschlagen.

Wichtig: 2 Endkappen haben eine Schräge, diese gehören nach vorne. Siehe roter Pfeil

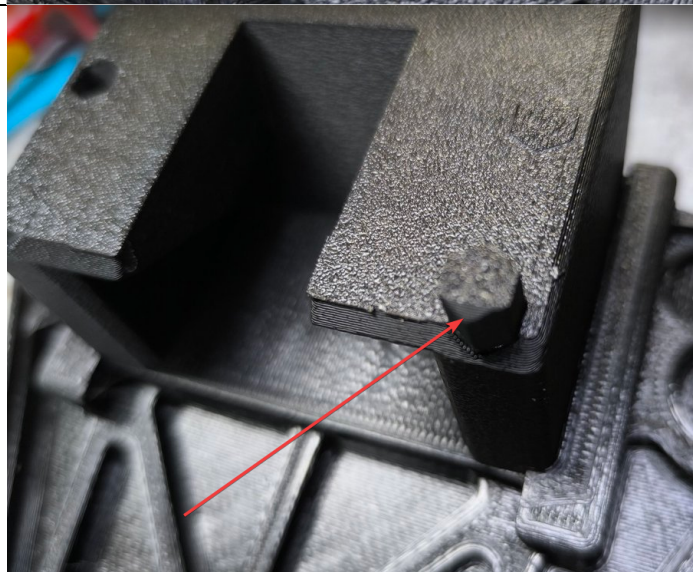

Endkappen mit Holzklötz einschlagen



## 9. Verriegelung Schnellader und Pfeilhalter mit Grundplatte verschrauben

<p>Grundplatte mit Verriegelung verschrauben</p>	
<p>Zusammenbau Grundplatte Verriegelung und Grundplatte zusammen stecken</p>	
<p>Zusammenbau Grundplatte Von der Rückseite mit Zylinderschrauben 4x M5x90 mm verschrauben</p>	

Zusammenbau Grundplatte  
Schnellader Halter links und rechts  
mit Zylinderschrauben M5x90 mm  
(4-mal) verschrauben.

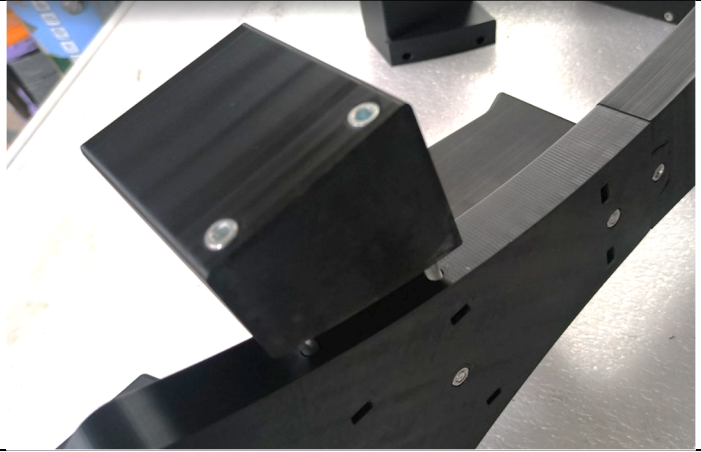

Pfeilhalter Verschrauben

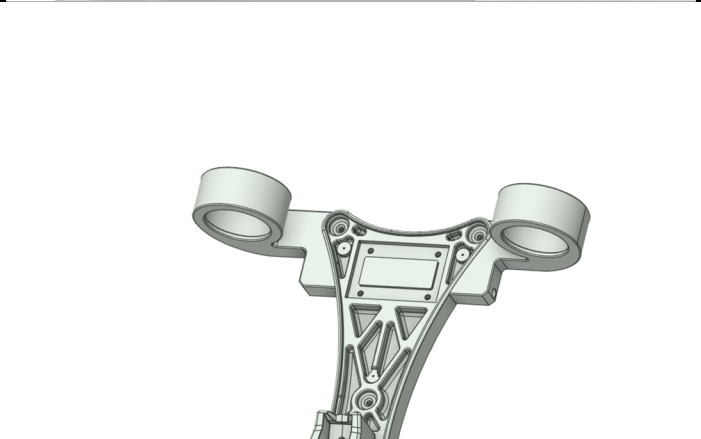

Obere Schraube ist  
Zylinderschrauben M5x90 mm  
Untere Schrauben ist M5x45 mm

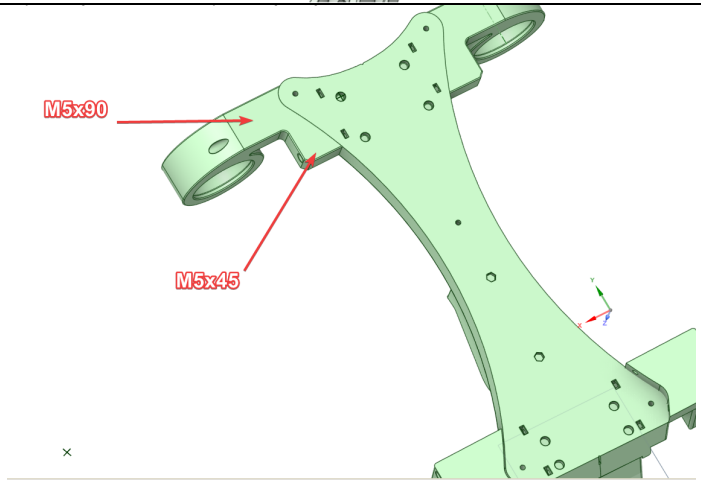

# 10. Blenden montieren

Blenden montieren

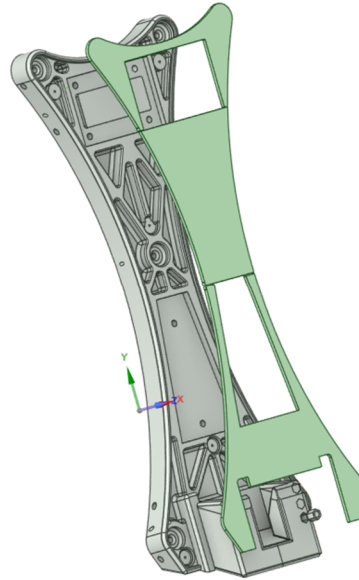

Metallplättchen in die Blenden  
einkleben  
Sekundenkleber



Metallblättchen einlegen



Mit dem Hammer einklopfen

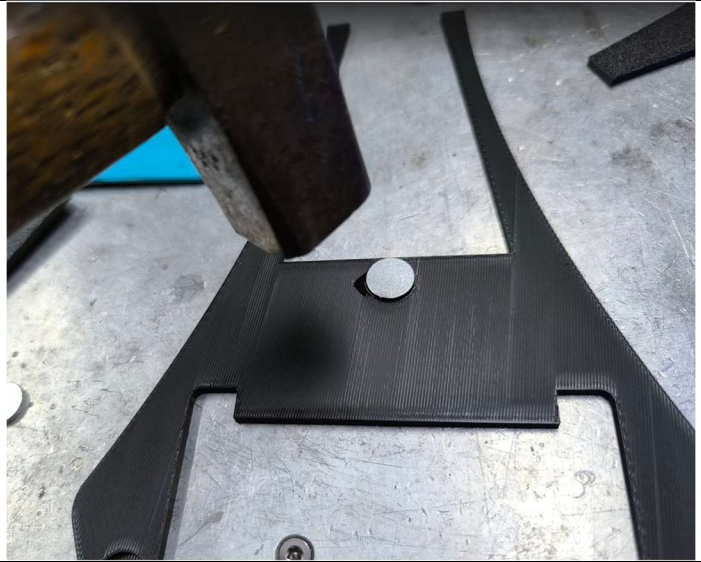

Überschüssigen Kleber entfernen,  
10 min. auslüften lassen.

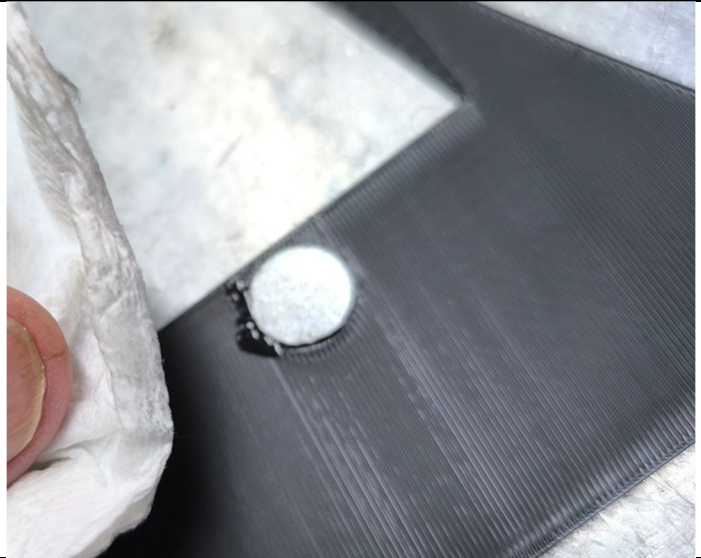

# 11. Halterung an die Wand montieren

Wandhalterung an die Wand schrauben

<https://youtu.be/S-Aw3aD1mYc>



Halterung an die Wand montieren

Kontrolle; Wand sollte einigermaßen gerade sein und keine größeren Unebenheiten haben.

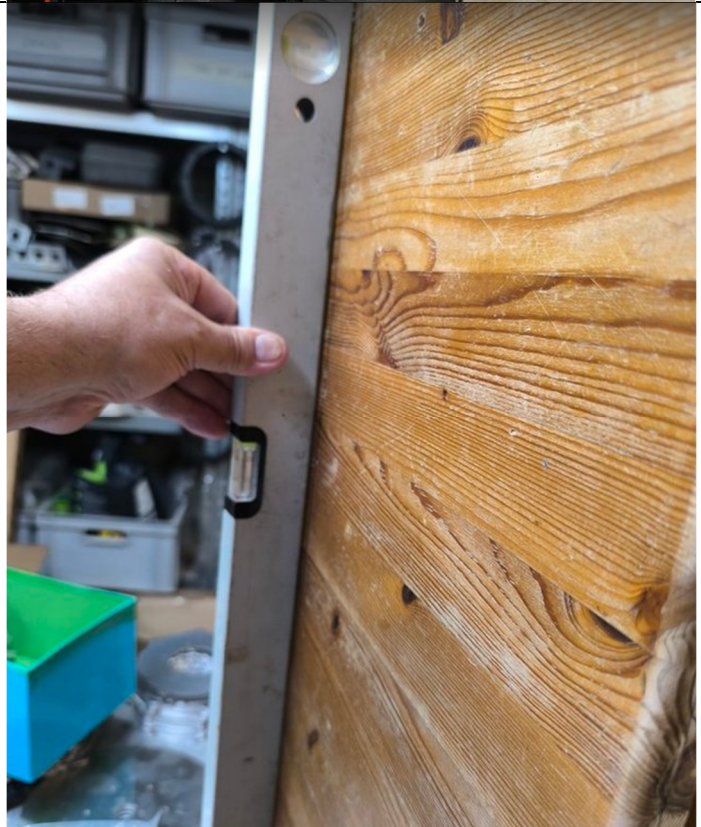

Mit einem Bleistift und Wasserwaage einen senkrechten Strich an die Wand zeichnen



Halterung hat oben und unten solch eine Markierung, dies ist die Mitte der Halterung



Strich an der Wand mit der Markierung an der Halterung anlegen, Bohrungen abzeichnen und bohren



Strich an der Wand mit der Markierung an der Halterung anlegen, Bohrungen abzeichnen und bohren



Halterung hat 5 Befestigungspunkte

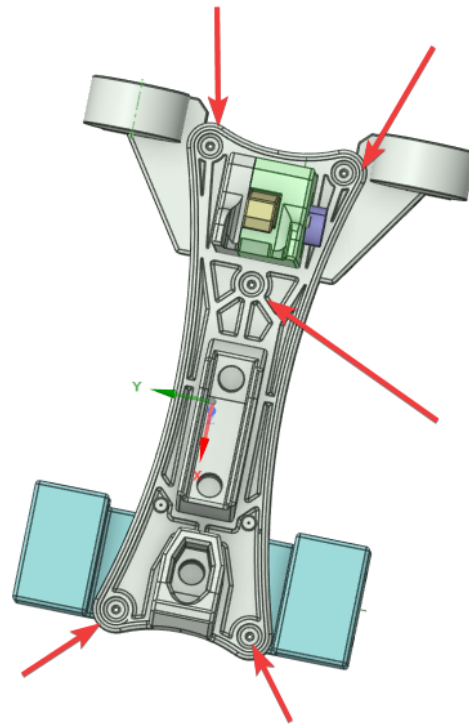



Blenden werden erst in die Halterung gelegt, wenn die Halterung an der Wand hängt!



Zu Schluss wird das Mittelteil fest gezogen.

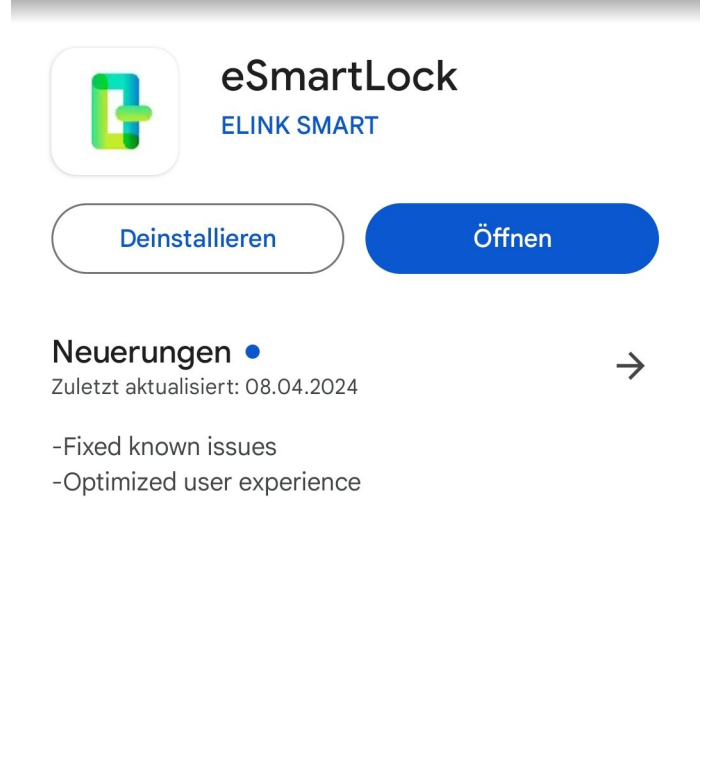
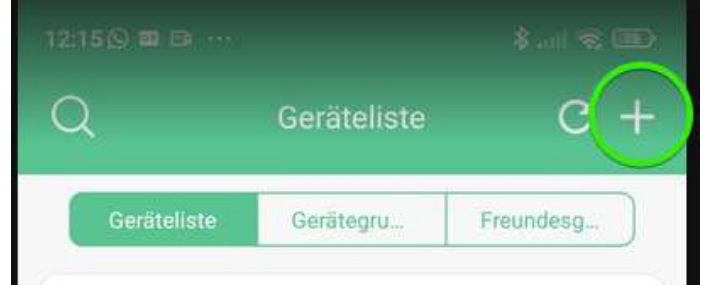

## 12. Smart Schloss anlernen

<p>Smart Lock anlernen:</p> <p>Anleitung: <a href="https://www.dropbox.com/scl/fi/xk768ac61e09v8g70u26q/Smartschloss.pdf?rlkey=hyazceg2sn58yx6axqb40oxyu&amp;e=1&amp;st=h0eh87b3&amp;dl=0">https://www.dropbox.com/scl/fi/xk768ac61e09v8g70u26q/Smartschloss.pdf?rlkey=hyazceg2sn58yx6axqb40oxyu&amp;e=1&amp;st=h0eh87b3&amp;dl=0</a></p> <p>Installiere App</p> <p>Installiere die App auf Dein Handy „eSmartLock“</p> <p>Playstore: <a href="https://play.google.com/store/apps/details?id=com.elink.smartlock&amp;hl=gsw&amp;gl=US">https://play.google.com/store/apps/details?id=com.elink.smartlock&amp;hl=gsw&amp;gl=US</a></p> <p>IOS: <a href="https://apps.apple.com/de/app/esmartlock/id1453141716">https://apps.apple.com/de/app/esmartlock/id1453141716</a></p>	
<p>Installiere App</p> <p>App „eSmartLock“ Starten</p> <ul style="list-style-type: none"><li>- Bluetooth Verbindung muss aktiv sein und eine Freigabe für die App haben!</li></ul> <p>Auf „+“ Symbol drücken</p>	
<p>Fingerprintsensor in der Mitte berühren, dann zeigt die blaue LED, dass Bluetooth aktiviert ist</p> <p>⇒ Schloss wird hinzugefügt</p>	

### Installiere App

Mit „touch“ dem Schloss Symbol kann das Schloss jetzt entsperrt werden.

